令和2年11月30日
ティーエムジーインターナショナル株式会社

# 今年は七面鳥丸焼きで“おうちクリスマス”を豪華に！
# お肉の通販サイト「ミートガイ」に「クリスマス限定セット」が登場

ティーエムジーインターナショナル株式会社（代表取締役社長：中島敏彦　所在地：愛知県名古屋市）が運営している、肉の通販サイト「ミートガイ」は、本場流の七面鳥料理などを楽しめるクリスマスセットを期間限定で販売します。コロナ禍の「おうちクリスマス」も、「ミートガイ」のお肉が豪華に盛り上げ、特別なひとときを演出します。

コロナ禍の今年はクリスマスを自宅で過ごす「おうちクリスマス」が注目を集めています。七面鳥の丸焼きをはじめ、ローストビーフや骨付きチキンなど、「ミートガイ」にはクリスマスの食卓を楽しく豪華に彩るお肉が多数揃います。

「ミートガイ」では毎年ご好評いただいている「クリスマス限定セット」が今年も登場。スペシャルディナーを飾る七面鳥をはじめ、ローストビーフや骨付きチキンのセットなど6種をご用意しました。
「七面鳥を味わうセット」では、スタッフィング（詰め物）ミックスを七面鳥にセットして、クランベリーソースで食べる本場流を気軽に楽しめます。「骨付きチキンで楽しむセット」「ローストビーフを楽しむセット」は主役のお肉に加え、サイドメニューにソーセージとスパイラルポテトが付いたお得なセットです。

七面鳥は単品でも、2～4人で楽しむ1.8kgサイズから、12～14人前の6kgサイズまでご用意。まるごと1羽の七面鳥を調理した経験がないという人でも安心できるレシピを公式サイトで公開しており、上手な解凍方法や下味のつけ方、付け合わせの野菜の準備の仕方などを丁寧に紹介しています。
サイトには、他にもホームパーティーにおすすめのミートローフやビーフシチューなどのレシピも掲載しています。ご家族や仲間と一緒に料理や準備をするのも「おうちクリスマス」ならではの楽しみです。

今後も「ミートガイ」では、スーパーでは手に入らないような珍しい肉や塊肉などの高品質で幅広い商品をラインナップし、自宅でも気軽に楽しんで頂けるよう取り組んで参ります。

# 【クリスマス おすすめ商品】

## ■クリスマス限定セット

**【クリスマス限定】骨付きチキンで楽しむクリスマス限定セット 2-4人前 総重量約1.4kg**
**3,300円**
調理済みのクリスマスチキンを楽しむ2～4人前のお得な限定セットです。オリジナル生ソーセージと、スパイラルポテトが含まれます。

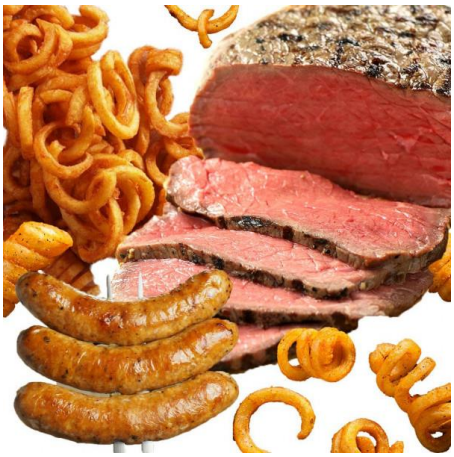

**【クリスマス限定】ローストビーフを楽しむ クリスマス限定セット 2-4人前 総重量1.25kg**
**3,300円**
肉の旨味を味わえるローストビーフがメインのセット。解凍後、スライスするだけの簡単調理。スパイシーソーセージとスパイラルポテトを一緒にお楽しみください。

**送料無料！【クリスマス限定】七面鳥を味わうセット 2-4人前セット 総重量2.4kg**
**5,980円**
スタッフィングミックスをセットした七面鳥を焼き上げて、クランベリーソースで食べる本場流を楽しむセット。

## ■その他おすすめ商品

**送料無料！アメリカ産 七面鳥 ターキー 丸6-8ポンド 約3kg 6-8人用**
**5,480円**
スペシャルディナーといえば、七面鳥！アメリカの恵まれた自然で育った最高級グレードの七面鳥。オーブンに入れて丸ごとローストで、ジューシーな味わいを楽しめます。

**厚切り グラスフェッドビーフ ヒレ/フィレ ステーキ 180g**
**2,190円**
オーストラリア産、牧草牛ヒレのプライムステーキカット。しっとり、柔らかで、ジューシー。180 g のサイズです。

**グラスフェッドビーフ リブロースステーキ 270g**
**1,260円**
大きくて肉厚なリブロースステーキ。牧草のみを食べて育ったグラスフェッドビーフです。

＊写真はイメージです。表示価格は全て税込みです。
＊合計1万円以上お買い上げ頂いた方は送料無料となります。

**今年はおうちで楽しもう！**
**ミートガイのクリスマス2020**
**特設サイト**
https://www.themeatguy.jp/ja/christmas

**【ミートガイとは】**

お肉の専門店「ミートガイ」は食肉輸入・加工製造業者、ティーエムジーインターナショナル株式会社が運営するオンラインショップです。 主に、レストラン、ホテル、リゾート施設、プライベートクラブ、インターナショナルスクール様、そして個人のお客様へ直接食肉やその他の食品を販売しています。私達が目標としているのは、高品質の食品をワイドなセレクションで日本各地のお客様にご提供すると同時に、1人ひとりのお客様に地元のお肉屋さんや デリカのような高いサービスをご提供することです。

美味しさはもちろん、無添加・ホルモンフリーなど、健康や安心にもこだわり、自社工場で丁寧に加工してお届けしています。牛肉からワニ肉やカンガルー肉などの珍しいお肉まで400種類以上を取り揃え、土日祝日も毎日発送、ほしいお肉がすぐお手元に届きます。

「ミートガイ」本店サイト：https://www.themeatguy.jp

**「ミートガイ」の魅力をご紹介するムービーを公開しています。**

**＜紹介動画「はじめてのミートガイ」＞**

日本語版：https://youtu.be/Uub-N9QKGuk
英語版：https://youtu.be/ccqWVTEbdns

**【会社概要】**

| | |
|---|---|
| 会社名 | ティーエムジーインターナショナル株式会社 |
| 本社所在地 | 愛知県名古屋市南区丹後通4－8－1 |
| 役員 | 代表取締役社長　中島 敏彦 |
| 創業 | 1997年 |
| 資本金 | 3,000,000円 |
| 事業内容 | 食肉輸入・加工製造及び、お肉専門オンラインショップ「ミートガイ」の企画運営 |

＜本件に関するお問い合わせ先＞
ティーエムジーインターナショナル株式会社　広報担当：佐々木
TEL：052-618-3705　mail: info@themeatguy.jp